

お客さま各位

下田ガス株式会社

下田ガスからお支払いに関する大切なお知らせ

払込みによるお支払いのお客さまへ 払込票変更について

日頃より下田ガスをお引き立ていただき、誠にありがとうございます。

さて、この度弊社は、検針時に「ガス料金等払込票」をお届けする検針同時請求サービスを開始いたしました。

6月検針分より「使用量のお知らせ（検針票）」と「ガス料金等払込票」をあわせた様式に変更いたしました。

これまでの郵送によるお届けと比べ、より早く払込票をお届けすることが可能となりました。

払込票付検針票は、コンビニエンスストア・MMK 設置店にて、そのままお支払いいただけます。

今後とも下田ガスをご愛顧賜りますよう、よろしくお願い申し上げます。

※開栓後初回のお支払いは郵送による払込はがき、2回目以降のお支払いは、払込票付検針票でのお取扱いとなります。

※お支払いの際に、お使いいただく払込票が検針票と一緒にになりました

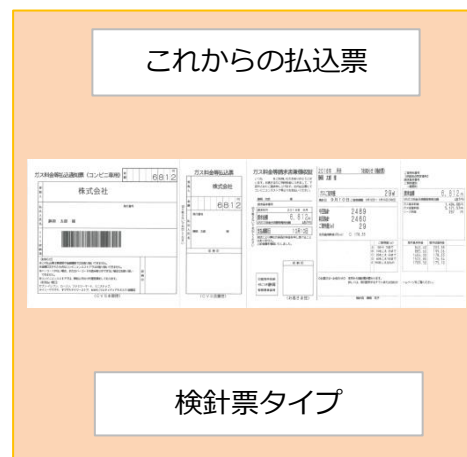

払込票付検針票について（見本）

払込票部分

領収証部分

検針票部分

※各票部分を切り離さず、お支払い窓口へご持参のうえお支払いください。

払込票付検針票ご利用時の注意事項

- ① この払込票は、郵便局や金融機関ではお取り扱いできません。
- ② 各票部分を切り離さず、下記のお支払い窓口へご持参のうえお支払いください。
- ③ 金額訂正されたものは、お取り扱いできません。
- ④ バーコードがない場合、またはバーコードの読み取りができない場合は、お取り扱いできません。
- ⑤ この払込票は、支払期限日を過ぎててもご利用いただけます。
- ⑥ お支払いの際に手数料はかかりません。

お支払い窓口

セブン-イレブン、ローソン、ファミリーマート、デイリーヤマザキ、ヤマザキデイリーストア、MMK設置店※

※MMK設置店とは、MMK端末が設置されている食品スーパー、ドラッグストアなどの店舗をいいます。お支払い可能な店舗には、店頭「MMK設置店」のステッカーが表示されています。